

NEW WAYS

REABILITAR O PATRIMÓNIO, PRESERVAR A IDENTIDADE E DAR VIDA AOS LUGARES

Uma centena de antigas estações ferroviárias, desactivadas nas últimas décadas, precisam de reabilitação e de uma nova vida sustentável para estimular dinâmica social e económica numa significativa parte do território.

Com esta missão e o empenho da Academia, nasce a esperança de revitalizar um vasto património cultural do domínio público e devolver a confiança aos lugares mais carenciados do nosso país.

CONTEÚDOS DO DOSSIER:

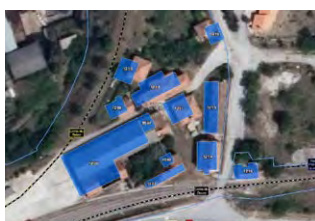

IDENTIFICAÇÃO
DO PATRIMÓNIO
EDIFICADO



MAPAS DE
LOCALIZAÇÃO
POR REGIÕES



FOTOGRAFIAS
DOS IMÓVEIS

| Unid. Associada | ID | PK | Intenção | Estado | Prage | MP | Plano | |
|-----------------|------|---------|-----------------------|------------|-------|-----|-------|---|
| | 1201 | 171.050 | Pav. Manutenção | Ma | | 500 | 1 | |
| | 1207 | 171.073 | Habitações de Pessoal | Emparedado | | 1 | 1 | |
| | 9642 | 171.075 | Habitações de Pessoal | Emparedado | | 7 | 143 | 2 |
| | 9643 | 171.075 | Habitações de Pessoal | Emparedado | | 7 | 82 | 2 |
| | 1209 | 171.088 | Habitações de Pessoal | Raizcau | | 1 | 96 | 1 |
| | 1210 | 171.086 | Habitações de Pessoal | Raizcau | | 3 | 251 | 2 |
| | 1211 | 171.061 | Habitações de Pessoal | Raizcau | | 4 | 351 | 2 |
| | 1213 | 171.004 | Comércio | Raizcau | | | 431 | 2 |
| | 1214 | 171.005 | Habitações de Pessoal | Emparedado | | 4 | 341 | 2 |
| | 1215 | 171.007 | Habitações de Pessoal | Emparedado | | 6 | 201 | 1 |
| | 1216 | 171.010 | Habitações de Pessoal | Raizcau | | 1 | 141 | 2 |
| | 1218 | 171.020 | Habitações de Pessoal | Raizcau | | 2 | 111 | 1 |

Organiz. de edifícios com posses e registo de pontos de visão para a localização de eletrónica no

DESCRIÇÕES
TÉCNICAS

CO-FINANCIAMENTO:

Iceland
Liechtenstein
Norway grants

ORGANIZAÇÃO:

 FUNDAÇÃO
SERRA HENRIQUES

PARCEIROS:

 IP Património

 iscte
INSTITUTO
UNIVERSITÁRIO
DE LISBOA

 Bergen Arkitektthøgskole
Bergen School of Architecture

ÍNDICE

| | |
|----------------------------------|-----|
| MAPA GERAL | 03 |
| MAPA DAS REGIÕES | 05 |
| ESTAÇÕES: DADOS TÉCNICOS E FOTOS | 10 |
| Linha de Évora | 11 |
| Linha do Alentejo | 32 |
| Linha do Corgo | 56 |
| Linha do Douro | 67 |
| Linha do Sabor | 76 |
| Linha do Tâmega | 107 |
| Linha do Tua | 123 |
| Ramal da Figueira da Foz | 132 |
| Ramal da Lousã | 141 |
| Ramal de Cáceres | 147 |
| Ramal de Monção | 155 |
| Ramal de Mora | 160 |
| Ramal de Moura | 183 |
| Ramal de Reguengos | 192 |
| Ramal de Vila Viçosa | 206 |
| Ramal de Viseu | 211 |
| Ramal do Montijo | 213 |

CO-FINANCIAMENTO:



ORGANIZAÇÃO:



PARCEIROS:



NEW WAYS

MAPA GERAL

CO-FINANCIAMENTO:



ORGANIZAÇÃO:



PARCEIROS:



NEW WAYS

MAPA DAS REGIÕES

CO-FINANCIAMENTO:



ORGANIZAÇÃO:



PARCEIROS:



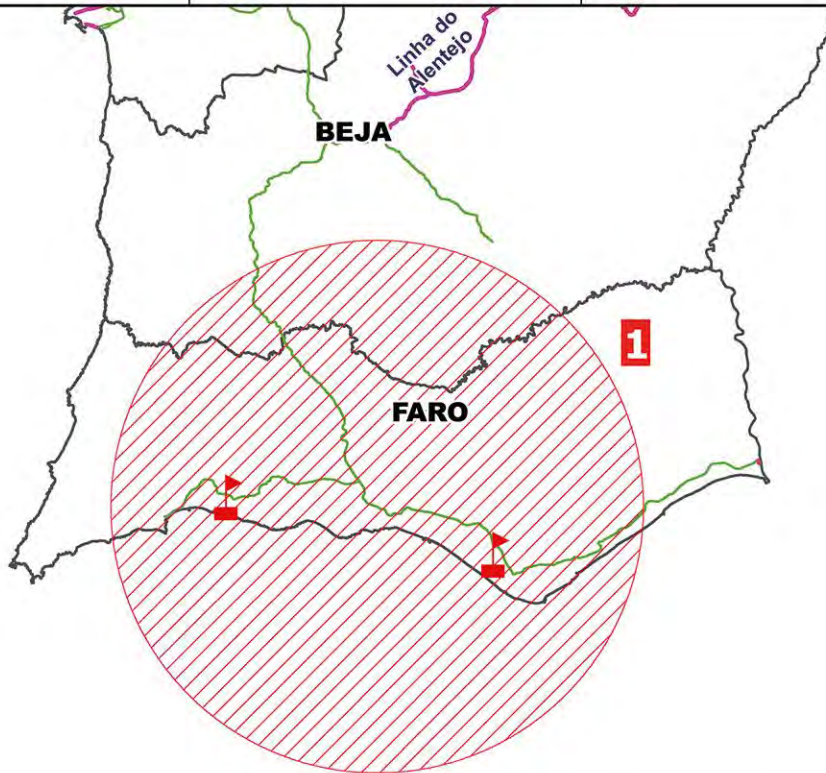

Legenda

-  Universidades
-  Rede Ferroviária - Linhas Desactivas
-  Rede Ferroviária - Outras Linhas
-  1 - Portimão e Faro
-  Distritos

Nota: Não existem edifícios disponíveis nestes distritos

| | |
|----------------|--------------------|
| Levantou | |
| Projectou | |
| Desenhou | MJS/mês 14-05-2018 |
| Copiou | |
| Verificou | |
| Visto | |
| Sistema Coord. | PT-TM06/ETRS89 |
| Processo nº | 402000017534 |

Fundação Serra Henriques

Área de Influência dos Distritos:
 - Portimão
 - Faro

Documento de Trabalho

| | |
|---------|----------|
| Escala: | 1:700000 |
|---------|----------|

Departamento de Expropriações e Cadastro

Unidade de Cadastro e Gestão Documental

Infraestruturas de Portugal

IP Património

Des. nº 00000000000

Substitui o Des. nº

Substituído pelo Des. nº

IP Património
 DESENHO Nº 0000000000
 AUTORIZAÇÃO

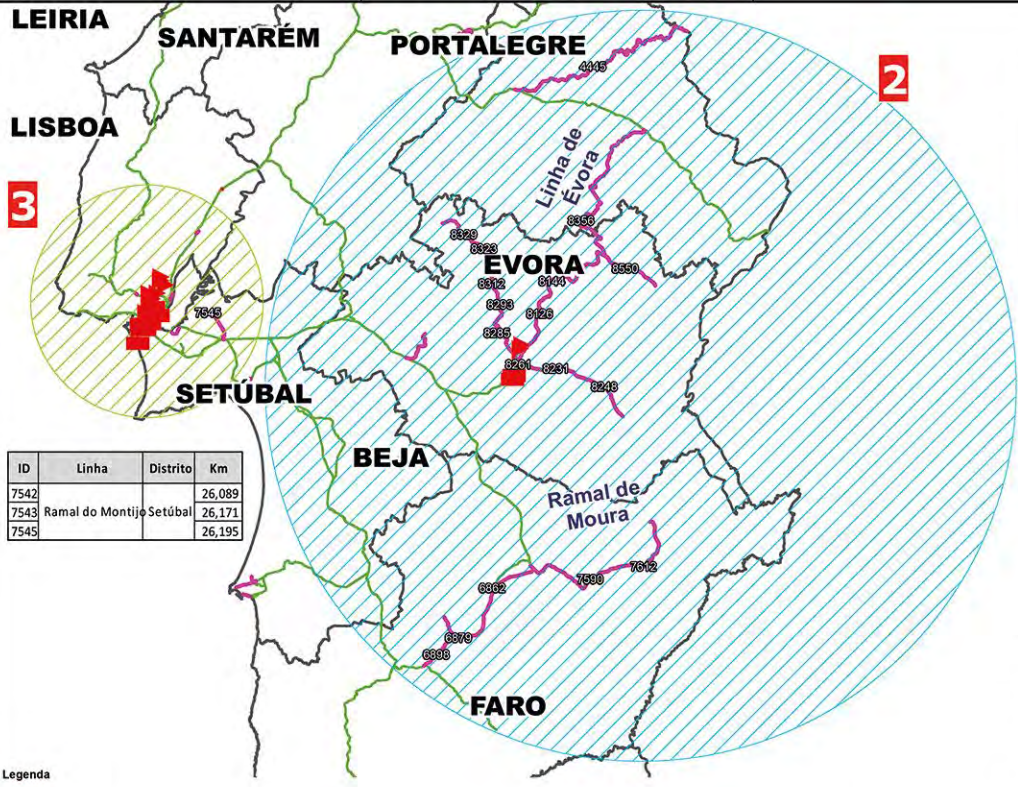

| ID | Linha | Distrito | Km |
|------|--------------------------|----------|--------|
| 7542 | | | 26,089 |
| 7543 | Ramal do Montijo Setúbal | | 26,171 |
| 7545 | | | 26,195 |

| ID | Linha | Distrito | Km |
|------|-----------------------------|----------|---------|
| 4436 | | | 203,204 |
| 4438 | | | 203,369 |
| 4440 | Ramal de Cáceres/Portalegre | | 203,400 |
| 4443 | | | 203,502 |
| 4445 | | | 203,522 |
| 6852 | | | 168,807 |
| 6855 | | | 168,872 |
| 6860 | | | 168,885 |
| 6861 | | | 168,908 |
| 6862 | | | 168,924 |
| 6870 | | | 191,510 |
| 6871 | | | 191,525 |
| 6873 | | | 191,530 |
| 6878 | | | 191,541 |
| 6879 | | | 191,551 |
| 6881 | | | 191,647 |
| 6882 | | | 191,685 |
| 6883 | | | 191,687 |
| 6884 | | | 191,687 |
| 6885 | | | 191,700 |
| 6886 | | | 191,702 |
| 6895 | | | 200,434 |
| 6896 | | | 200,475 |
| 6897 | | | 200,488 |
| 6898 | | | 200,489 |
| 6900 | | | 200,600 |
| 7500 | | | 178,249 |
| 7591 | | | 178,569 |
| 7605 | | | 195,300 |
| 7606 | | | 195,588 |
| 7608 | | | 196,011 |
| 7609 | | | 196,016 |
| 7611 | | | 198,033 |
| 7612 | | | 198,056 |

| ID | Linha | Distrito | Km |
|------|-------|----------|---------|
| 8126 | | | 135,817 |
| 8127 | | | 135,959 |
| 8128 | | | 135,974 |
| 8133 | | | 148,551 |
| 8134 | | | 148,574 |
| 8136 | | | 148,591 |
| 8137 | | | 148,609 |
| 8138 | | | 148,742 |
| 8139 | | | 148,801 |
| 8142 | | | 148,902 |
| 8143 | | | 148,918 |
| 8144 | | | 148,954 |
| 8153 | | | 168,528 |
| 8154 | | | 168,533 |
| 8155 | | | 168,556 |
| 8156 | | | 168,584 |
| 8157 | | | 168,616 |
| 8194 | | | 180,797 |
| 8198 | | | 180,823 |
| 8230 | | | 129,413 |
| 8231 | | | 129,428 |
| 8232 | | | 129,444 |
| 8233 | | | 129,537 |
| 8234 | | | 129,540 |
| 8235 | | | 129,586 |
| 8237 | | | 129,611 |
| 8244 | | | 146,279 |
| 8245 | | | 146,329 |
| 8248 | | | 146,360 |

| ID | Linha | Distrito | Km |
|------|----------------------|----------|---------|
| 8261 | | | 117,502 |
| 8265 | | | 118,679 |
| 8265 | | | 130,300 |
| 8287 | | | 130,330 |
| 8288 | | | 130,344 |
| 8293 | | | 141,055 |
| 8294 | | | 141,176 |
| 8295 | | | 141,185 |
| 8297 | | | 141,188 |
| 8298 | | | 141,207 |
| 8308 | | | 148,183 |
| 8310 | | | 148,230 |
| 8311 | | | 148,267 |
| 8312 | | | 148,280 |
| 8318 | | | 159,814 |
| 8320 | | | 159,828 |
| 8322 | | | 159,851 |
| 8323 | | | 159,864 |
| 8324 | | | 159,877 |
| 8329 | | | 167,543 |
| 8331 | | | 167,580 |
| 8333 | | | 167,604 |
| 8349 | | | 194,409 |
| 8350 | | | 194,473 |
| 8352 | | | 194,492 |
| 8356 | | | 194,552 |
| 8436 | | | 203,364 |
| 8437 | | | 203,418 |
| 8550 | Ramal de Vila Viçosa | Évora | 180,840 |

Legenda

- Universidades
- Rede Ferroviária - Linhas Desactivas
- Rede Ferroviária - Outras Linhas
- 2 - Évora
- 3 - Lisboa
- Edifício IP
- Distritos

| | | |
|----------------|----------------|------------|
| Levantou | | |
| Projectou | | |
| Desenhou | MJS/módos | 14-05-2018 |
| Copiou | | |
| Verificou | | |
| Visou | | |
| Sistema Coord. | PT-TM06/ETRS89 | |
| Processo nº | 402000017534 | |
| Escala: | 1:1121970 | |

Fundação Serra Henriques
 Área de Influência dos Distritos:
 - Évora
 - Lisboa

Documento de Trabalho

Departamento de Expropriações e Cadastro

Unidade de Cadastro e Gestão Documental

Infraestruturas de Portugal
IP Património

Des. nº 0000000000

Substitui o Des. nº

Substituído pelo Des. nº

IP Património
 Desenho nº 00000000000
 Atribuição

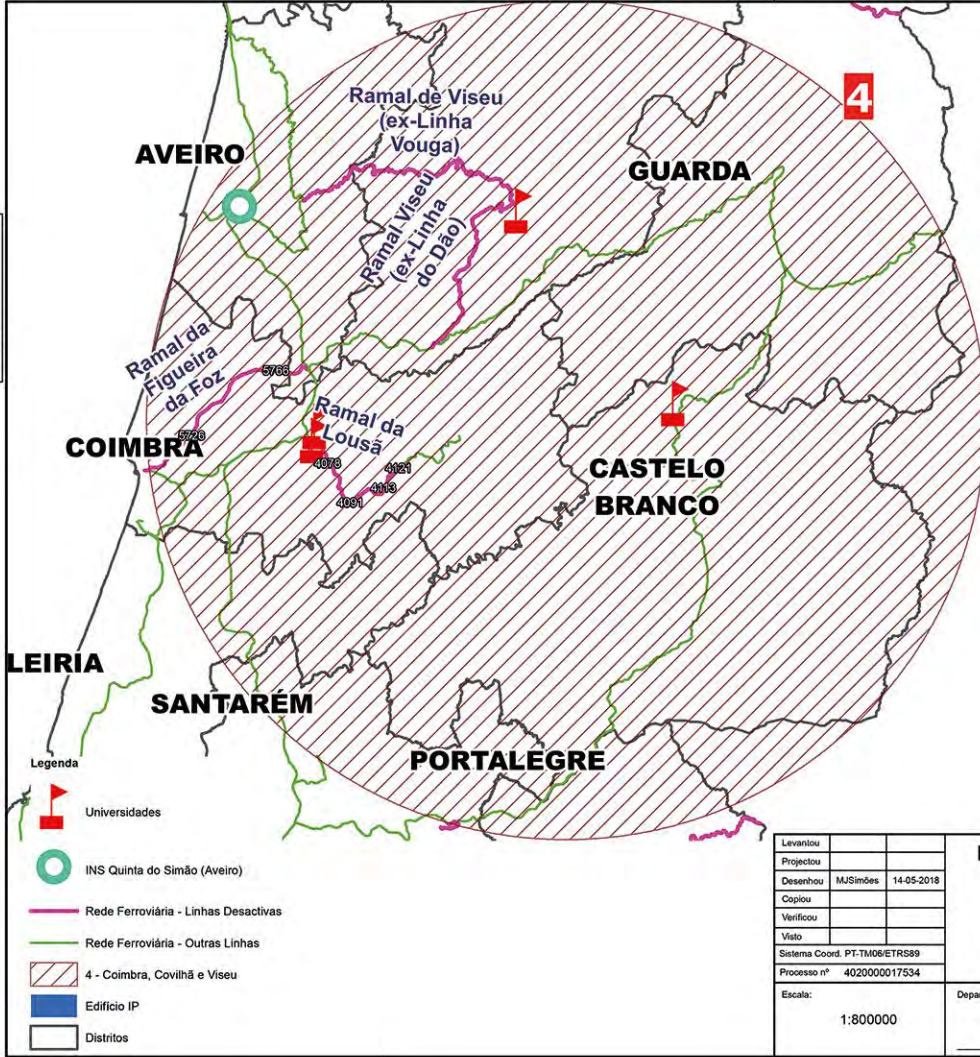

| ID | Linha | Distrito | Km |
|------|--------------------------|----------|--------|
| 4078 | Ramal da Lousã | Coimbra | 7,957 |
| 4090 | | | 19,169 |
| 4091 | | | 19,203 |
| 4113 | | | 28,800 |
| 4121 | | | 35,007 |
| 5717 | Ramal da Figueira da Foz | Coimbra | 11,595 |
| 5724 | | | 15,813 |
| 5725 | | | 15,835 |
| 5726 | | | 15,883 |
| 5763 | | | 35,429 |
| 5764 | | | 35,475 |
| 5766 | | | 41,304 |
| 5767 | 41,367 | | |

| ID | Rodovia | Distrito | Km |
|----|--|----------|-------|
| - | Estrada Nacional 16 Rua da Batalha Quinta do Simão | Aveiro | 2,700 |

- Legenda
- Universidades
 - INS Quinta do Simão (Aveiro)
 - Rede Ferroviária - Linhas Desactivadas
 - Rede Ferroviária - Outras Linhas
 - 4 - Coimbra, Covilhã e Viseu
 - Edifício IP
 - Distritos

| | | |
|----------------|----------------|------------|
| Levantou | | |
| Projectou | | |
| Desenhou | MJSimões | 14-05-2018 |
| Copiou | | |
| Verificou | | |
| Visto | | |
| Sistema Coord. | PT-TM06/ETRS89 | |
| Processo nº | 402000017534 | |
| Escala: | 1:800000 | |

Fundação Serra Henriques

Área de Influência dos Distritos:
- Coimbra, Covilhã e Viseu

Documento de Trabalho

Departamento de Expropriações e Cadastro

Unidade de Cadastro e Gestão Documental

Infraestruturas de Portugal

IP Património

Des. nº 00000000000

Substitui o Des. nº

Substituído pelo Des. nº

5

VIANA DO CASTELO

VILA REAL

BRAGA

Ramal de Fomalção

PORTO

Linha da Povoação

Linha do Tâmega

AVEIRO

UISEU

6

BRAGANÇA

Linha do Tua

Linha do Sabor

GUARDA



IP Património
DESENHO Nº 00000000000
AUTOR/ELABORAÇÃO

Legenda

- Universidades
- Rede Ferroviária - Linhas Desactivadas
- Rede Ferroviária - Outras Linhas
- 5 - Porto e Viana do Castelo
- 6 - Vila Real
- Edifício IP
- Distritos

| ID | Linha | Distrito | Km | ID | Linha | Distrito | Km | ID | Linha | Distrito | Km |
|------|-----------------|------------------|---------|------|-------|----------|---------|----|-------|----------|----|
| 479 | | | 132,377 | 1200 | | | 12,188 | | | | |
| 480 | | | 132,429 | 1201 | | | 12,228 | | | | |
| 483 | Ramal de Monção | Viana do Castelo | 135,237 | 8542 | | | 12,330 | | | | |
| 486 | | | 137,071 | 8543 | | | 16,020 | | | | |
| 1667 | | | 12,716 | 1209 | | | 33,478 | | | | |
| 1668 | | | 12,744 | 1210 | | | 40,333 | | | | |
| 1669 | | | 12,773 | 1211 | | | 50,796 | | | | |
| 1671 | | Porto | 12,795 | 1212 | | | 60,209 | | | | |
| 1683 | | | 21,202 | 1213 | | | 68,771 | | | | |
| 1684 | | | 21,244 | 1214 | | | 86,804 | | | | |
| 1687 | | | 25,835 | 1215 | | | 72,655 | | | | |
| 1688 | | | 25,857 | 1216 | | | 72,603 | | | | |
| 1691 | | | 29,252 | 1217 | | | 72,715 | | | | |
| 1692 | | | 29,286 | 1218 | | | 75,077 | | | | |
| 1706 | | | 40,158 | 1219 | | | 78,113 | | | | |
| 1707 | | Braga | 40,200 | 1220 | | | 78,166 | | | | |
| 1709 | | | 45,319 | 1221 | | | 88,209 | | | | |
| 1711 | | | 45,343 | 1222 | | | 88,277 | | | | |
| | | | | 1223 | | | 100,291 | | | | |
| | | | | 1224 | | | 100,343 | | | | |
| | | | | 1225 | | | 100,421 | | | | |
| | | | | 1226 | | | 100,423 | | | | |
| | | | | 1227 | | | 48,135 | | | | |
| | | | | 1228 | | | 48,145 | | | | |
| | | | | 1229 | | | | | | | |
| | | | | 1230 | | | | | | | |
| | | | | 1231 | | | | | | | |
| | | | | 1232 | | | | | | | |
| | | | | 1233 | | | | | | | |
| | | | | 1234 | | | | | | | |
| | | | | 1235 | | | | | | | |
| | | | | 1236 | | | | | | | |
| | | | | 1237 | | | | | | | |
| | | | | 1238 | | | | | | | |
| | | | | 1239 | | | | | | | |
| | | | | 1240 | | | | | | | |
| | | | | 1241 | | | | | | | |
| | | | | 1242 | | | | | | | |
| | | | | 1243 | | | | | | | |
| | | | | 1244 | | | | | | | |
| | | | | 1245 | | | | | | | |
| | | | | 1246 | | | | | | | |
| | | | | 1247 | | | | | | | |
| | | | | 1248 | | | | | | | |
| | | | | 1249 | | | | | | | |
| | | | | 1250 | | | | | | | |
| | | | | 1251 | | | | | | | |
| | | | | 1252 | | | | | | | |
| | | | | 1253 | | | | | | | |
| | | | | 1254 | | | | | | | |
| | | | | 1255 | | | | | | | |
| | | | | 1256 | | | | | | | |
| | | | | 1257 | | | | | | | |
| | | | | 1258 | | | | | | | |
| | | | | 1259 | | | | | | | |
| | | | | 1260 | | | | | | | |
| | | | | 1261 | | | | | | | |
| | | | | 1262 | | | | | | | |
| | | | | 1263 | | | | | | | |
| | | | | 1264 | | | | | | | |
| | | | | 1265 | | | | | | | |
| | | | | 1266 | | | | | | | |
| | | | | 1267 | | | | | | | |
| | | | | 1268 | | | | | | | |
| | | | | 1269 | | | | | | | |
| | | | | 1270 | | | | | | | |
| | | | | 1271 | | | | | | | |
| | | | | 1272 | | | | | | | |
| | | | | 1273 | | | | | | | |
| | | | | 1274 | | | | | | | |
| | | | | 1275 | | | | | | | |
| | | | | 1276 | | | | | | | |
| | | | | 1277 | | | | | | | |
| | | | | 1278 | | | | | | | |
| | | | | 1279 | | | | | | | |
| | | | | 1280 | | | | | | | |
| | | | | 1281 | | | | | | | |
| | | | | 1282 | | | | | | | |
| | | | | 1283 | | | | | | | |
| | | | | 1284 | | | | | | | |
| | | | | 1285 | | | | | | | |
| | | | | 1286 | | | | | | | |
| | | | | 1287 | | | | | | | |
| | | | | 1288 | | | | | | | |
| | | | | 1289 | | | | | | | |
| | | | | 1290 | | | | | | | |
| | | | | 1291 | | | | | | | |
| | | | | 1292 | | | | | | | |
| | | | | 1293 | | | | | | | |
| | | | | 1294 | | | | | | | |
| | | | | 1295 | | | | | | | |
| | | | | 1296 | | | | | | | |
| | | | | 1297 | | | | | | | |
| | | | | 1298 | | | | | | | |
| | | | | 1299 | | | | | | | |
| | | | | 1300 | | | | | | | |
| | | | | 1301 | | | | | | | |
| | | | | 1302 | | | | | | | |
| | | | | 1303 | | | | | | | |
| | | | | 1304 | | | | | | | |
| | | | | 1305 | | | | | | | |
| | | | | 1306 | | | | | | | |
| | | | | 1307 | | | | | | | |
| | | | | 1308 | | | | | | | |
| | | | | 1309 | | | | | | | |
| | | | | 1310 | | | | | | | |
| | | | | 1311 | | | | | | | |
| | | | | 1312 | | | | | | | |
| | | | | 1313 | | | | | | | |
| | | | | 1314 | | | | | | | |
| | | | | 1315 | | | | | | | |
| | | | | 1316 | | | | | | | |
| | | | | 1317 | | | | | | | |
| | | | | 1318 | | | | | | | |
| | | | | 1319 | | | | | | | |
| | | | | 1320 | | | | | | | |
| | | | | 1321 | | | | | | | |
| | | | | 1322 | | | | | | | |
| | | | | 1323 | | | | | | | |
| | | | | 1324 | | | | | | | |
| | | | | 1325 | | | | | | | |
| | | | | 1326 | | | | | | | |
| | | | | 1327 | | | | | | | |
| | | | | 1328 | | | | | | | |
| | | | | 1329 | | | | | | | |
| | | | | 1330 | | | | | | | |
| | | | | 1331 | | | | | | | |
| | | | | 1332 | | | | | | | |
| | | | | 1333 | | | | | | | |
| | | | | 1334 | | | | | | | |
| | | | | 1335 | | | | | | | |
| | | | | 1336 | | | | | | | |
| | | | | 1337 | | | | | | | |
| | | | | 1338 | | | | | | | |
| | | | | 1339 | | | | | | | |
| | | | | 1340 | | | | | | | |
| | | | | 1341 | | | | | | | |
| | | | | 1342 | | | | | | | |
| | | | | 1343 | | | | | | | |
| | | | | 1344 | | | | | | | |
| | | | | 1345 | | | | | | | |
| | | | | 1346 | | | | | | | |
| | | | | 1347 | | | | | | | |
| | | | | 1348 | | | | | | | |
| | | | | 1349 | | | | | | | |
| | | | | 1350 | | | | | | | |
| | | | | 1351 | | | | | | | |
| | | | | 1352 | | | | | | | |
| | | | | 1353 | | | | | | | |
| | | | | 1354 | | | | | | | |
| | | | | 1355 | | | | | | | |
| | | | | 1356 | | | | | | | |
| | | | | 1357 | | | | | | | |
| | | | | 1358 | | | | | | | |
| | | | | 1359 | | | | | | | |
| | | | | 1360 | | | | | | | |
| | | | | 1361 | | | | | | | |
| | | | | 1362 | | | | | | | |
| | | | | 1363 | | | | | | | |
| | | | | 1364 | | | | | | | |
| | | | | 1365 | | | | | | | |
| | | | | 1366 | | | | | | | |
| | | | | 1367 | | | | | | | |
| | | | | 1368 | | | | | | | |
| | | | | 1369 | | | | | | | |
| | | | | 1370 | | | | | | | |
| | | | | 1371 | | | | | | | |
| | | | | 1372 | | | | | | | |
| | | | | 1373 | | | | | | | |
| | | | | 1374 | | | | | | | |
| | | | | 1375 | | | | | | | |
| | | | | 1376 | | | | | | | |
| | | | | 1377 | | | | | | | |
| | | | | 1378 | | | | | | | |
| | | | | 1379 | | | | | | | |
| | | | | 1380 | | | | | | | |
| | | | | 1381 | | | | | | | |
| | | | | 1382 | | | | | | | |
| | | | | 1383 | | | | | | | |
| | | | | 1384 | | | | | | | |
| | | | | 1385 | | | | | | | |
| | | | | 1386 | | | | | | | |
| | | | | 1387 | | | | | | | |
| | | | | 1388 | | | | | | | |
| | | | | 1389 | | | | | | | |
| | | | | 1390 | | | | | | | |
| | | | | 1391 | | | | | | | |
| | | | | 1392 | | | | | | | |
| | | | | 1393 | | | | | | | |
| | | | | | | | | | | | |

NEW WAYS

ESTAÇÕES: DADOS TÉCNICOS E FOTOS

CO-FINANCIAMENTO:



ORGANIZAÇÃO:



PARCEIROS:



NEW WAYS

Linha de Évora

CO-FINANCIAMENTO:



ORGANIZAÇÃO:



PARCEIROS:



ID 8126

Estação Associada: Azaruja

PK: 135,917

Utilização: Cais Coberto



ID 8127

Estação Associada: Azaruja

PK: 135,959

Utilização: Instalações Sanitárias Públicas



ID 8128

Estação Associada: Azaruja

PK: 135,974

Utilização: Passageiros



ID 8133

Estação Associada: Vimieiro

PK: 148,551

Utilização: Habitações



ID 8134

Estação Associada: Vimieiro

PK: 148,574

Utilização: Habitações



ID 8136

Estação Associada: Vimieiro

PK: 148,591

Utilização: Habitações



ID 8137

Estação Associada: Vimieiro

PK: 148,609

Utilização: Habitações



ID 8138

Estação Associada: Vimieiro

PK: 148,742

Utilização: Habitações



ID 8139

Estação Associada: Vimieiro

PK: 148,801

Utilização: Habitações



ID 8142

Estação Associada: Vimieiro

PK: 148,902

Utilização: Passageiros



ID 8143

Estação Associada: Vimieiro

PK: 148,918

Utilização: Instalações Sanitárias Públicas



ID 8144

Estação Associada: Vimieiro

PK: 148,954

Utilização: Cais Coberto



ID 8153 e 8154

Estação Associada: Ameixial

PK: 168,528 e 168,533

Utilização: Depósitos de Água



ID 8155

Estação Associada: Ameixial

PK: 168,555

Utilização: Arrecadações



ID 8156

Estação Associada: Ameixial

PK: 168,584

Utilização: Passageiros



ID 8157

Estação Associada: Ameixial

PK: 168,618

Utilização: Habitações



ID 8349

Estação Associada: Sousel

PK: 194,409

Utilização: Cais Coberto



ID 8350

Estação Associada: Sousel

PK: 194,473

Utilização: Passageiros



ID 8352

Estação Associada: Sousel

PK: 194,492

Utilização: Instalações sanitárias Públicas



ID 8356

Estação Associada: Sousel

PK: 194,552

Utilização: Depósito de Água



NEW WAYS

Linha do Alentejo

CO-FINANCIAMENTO:



ORGANIZAÇÃO:



PARCEIROS:



ID 6852

Estação Associada: Santa Vitória-Ervidel

PK: 168,807

Utilização: Cais Coberto



ID 6855

Estação Associada: Santa Vitória-Ervidel

PK: 168,872

Utilização: Passageiros





ID 6860

Estação Associada: Santa Vitória-Ervidel

PK: 168,885

Utilização: Instalações Sanitárias



ID 6861

Estação Associada: Santa Vitória-Ervidel

PK: 168,908

Utilização: Habitações



ID 6862

Estação Associada: Santa Vitória-Ervidel

PK: 168,924

Utilização: Depósito de Água



ID 6870

Estação Associada: Castro Verde-Almodôvar

PK: 191,510

Utilização: Depósito de Água



ID 6871

Estação Associada: Castro Verde-Almodôvar

PK: 191,525

Utilização: Instalações Sanitárias



ID 6873

Estação Associada: Castro Verde-Almodôvar

PK: 191,530

Utilização: Passageiros



Foto 85



Foto 86



ID 6878

Estação Associada: Castro Verde-Almodôvar

PK: 191,541

Utilização: Dormitório



ID 6879

Estação Associada: Castro Verde-Almodôvar

PK: 191,561

Utilização: Habitações



ID 6881

Estação Associada: Castro Verde-Almodôvar

PK: 191,647

Utilização: Dormitório



ID 6883

Estação Associada: Castro Verde-Almodôvar

PK: 191,667

Utilização: Habitações



ID 6882

Estação Associada: Castro Verde-Almodôvar

PK: 191,685

Utilização: Habitações



ID 6884

Estação Associada: Castro Verde-Almodôvar

PK: 191,687

Utilização: Habitações



ID 6885

Estação Associada: Castro Verde-Almodôvar

PK: 191,700

Utilização: Habitações



ID 6886

Estação Associada: Castro Verde-Almodôvar

PK: 191,702

Utilização: Habitações



ID 6895

Estação Associada: Casével

PK: 200,424

Utilização: Cais Coberto



ID 6896

Estação Associada: Casével

PK: 200,475

Utilização: Instalações Sanitárias



ID 6897

Estação Associada: Casével

PK: 200,488

Utilização: Passageiros



ID 6898

Estação Associada: Casével

PK: 200,489

Utilização: Habitações



ID 6900

Estação Associada: Casével

PK: 200,600

Utilização: Habitações



NEW WAYS

Linha do Corgo

CO-FINANCIAMENTO:



ORGANIZAÇÃO:



PARCEIROS:



ID 1745

Estação Associada: Alvações

PK: 7,185

Utilização: Passageiros



ID 1760

Estação Associada: Carrazedo

PK: 14,281

Utilização: Passageiros



ID 1761

Estação Associada: Carrazedo

PK: 14,300

Utilização: Cais Coberto



ID 1800

Estação Associada: Abambres

PK: 28,775

Utilização: Cais Coberto



ID 1801

Estação Associada: Abambres

PK: 28,783

Utilização: Passageiros



ID 8992

Estação Associada: Zimão

PK: 48,135

Utilização: Passageiros

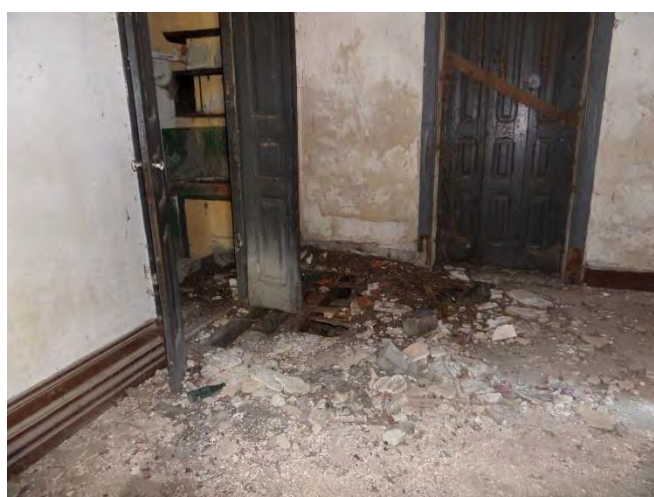
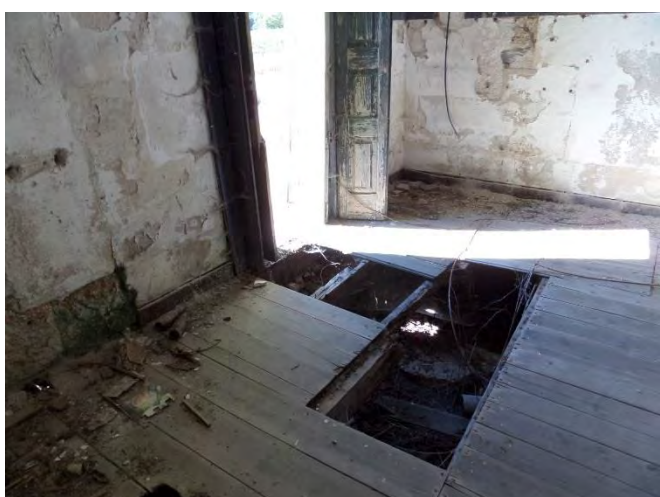

ID 8993

Estação Associada: Zimão

PK: 48,145

Utilização: Cais Coberto



ID 1844

Estação Associada: Pedras Salgadas

PK: 61,261

Utilização: Passageiros



ID 1877

Estação Associada: Vilarinho das Paranheiras

PK: 80,993

Utilização: Passageiros



ID 1880

Estação Associada: Vilela do Tâmega

PK: 87,106

Utilização: Passageiros



NEW WAYS

Linha do Douro

CO-FINANCIAMENTO:



ORGANIZAÇÃO:



PARCEIROS:



| Estação Associada | ID | PK | Utilização | Estado | Fogos | M ² | Pisos |
|-------------------|------|---------|-----------------------|------------|-------|----------------|-------|
| Pocinho | 1206 | 171,850 | Posto Manutenção | Mau | | 1041 | 1 |
| | 1207 | 171,873 | Habitações de Pessoal | Emparedado | 1 | 89 | 1 |
| | 9542 | 171,875 | Habitações de Pessoal | Emparedado | ? | 144 | 2 |
| | 9543 | 171,875 | Habitações de Pessoal | Emparedado | ? | 82 | 2 |
| | 1209 | 171,884 | Habitações de Pessoal | Razoável | 1 | 96 | 1 |
| | 1210 | 171,895 | Habitações de Pessoal | Razoável | 3 | 237 | 2 |
| | 1211 | 171,901 | Habitações de Pessoal | Razoável | 4 | 336 | 2 |
| | 1213 | 171,904 | Dormitórios | Razoável | | 435 | 2 |
| | 1214 | 171,905 | Habitações de Pessoal | Emparedado | 4 | 349 | 2 |
| | 1215 | 171,907 | Habitações de Pessoal | Emparedado | 6 | 225 | 1 |
| | 1216 | 171,910 | Habitações de Pessoal | Razoável | 1 | 154 | 2 |
| | 1218 | 171,931 | Habitações de Pessoal | Razoável | 2 | 111 | 1 |

Conjunto de edificado com possível e significativo potencial de valorização face à localização de excelência no paradigma turístico da região do Douro e, em particular, do Vale do Côa.

A este, acresce a também significativa área DPF envolvente.

Todos os imóveis apresentam, de um modo geral e numa observação à vista, um razoável estado de conservação, à exceção do ID 1206 onde parte da cobertura já ruiu.

Imagem 1















NEW WAYS

Linha do Sabor

CO-FINANCIAMENTO:



ORGANIZAÇÃO:



PARCEIROS:



ID 2078

Estação Associada: Moncorvo

PK: 12,188

Utilização: Habitações



ID 2080

Estação Associada: Moncorvo

PK: 12,229

Utilização: Habitações



ID 2084

Estação Associada: Moncorvo

PK: 12,330

Utilização: Passageiros



ID 2091

Estação Associada: Larinho

PK: 16,502

Utilização: Passageiros



ID 2117

Estação Associada: Carviçais

PK: 33,479

Utilização: Passageiros



ID 2119

Estação Associada: Freixo de Espada à Cinta

PK: 42,333

Utilização: Passageiros



ID 2129

Estação Associada: Bruçó

PK: 58,766

Utilização: Cais Coberto



ID 2130

Estação Associada: Bruçó

PK: 58,796

Utilização: Passageiros



ID 2135

Estação Associada: Vilar do Rei

PK: 68,239

Utilização: Habitações



ID 2136

Estação Associada: Vilar do Rei

PK: 68,771

Utilização: Cais Coberto



ID 2137

Estação Associada: Vilar do Rei

PK: 68,804

Utilização: Passageiros



ID 2142

Estação Associada: Mogadouro

PK: 72,490

Utilização: Cais Coberto



ID 2144

Estação Associada: Mogadouro

PK: 72,555

Utilização: Passageiros

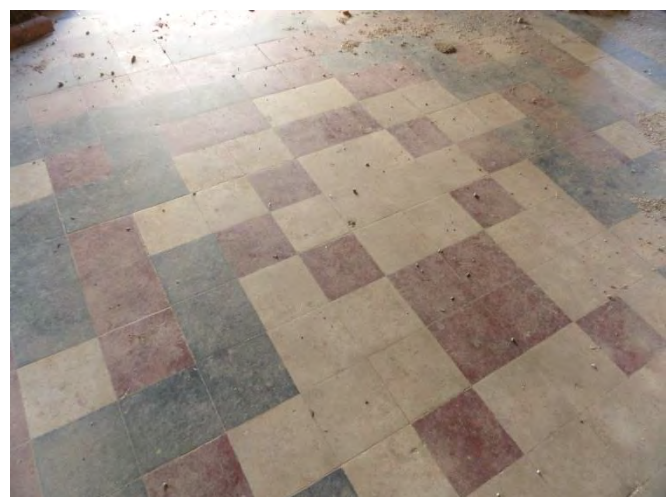



ID 2146

Estação Associada: Mogadouro

PK: 72,603

Utilização: Habitações



ID 2149

Estação Associada: Mogadouro

PK: 72,690

Utilização: Oficinas



ID 2150

Estação Associada: Mogadouro

PK: 72,712

Utilização: Habitações



ID 2155

Estação Associada: Variz

PK: 78,077

Utilização: Passageiros





ID 2156

Estação Associada: Variz

PK: 78,113

Utilização: Cais Coberto



ID 2157

Estação Associada: Variz

PK: 78,165

Utilização: Habitações



ID 2158

Estação Associada: Variz

PK: 78,180

Utilização: Habitações



ID 2159

Estação Associada: Urrós

PK: 88,230

Utilização: Cais Coberto

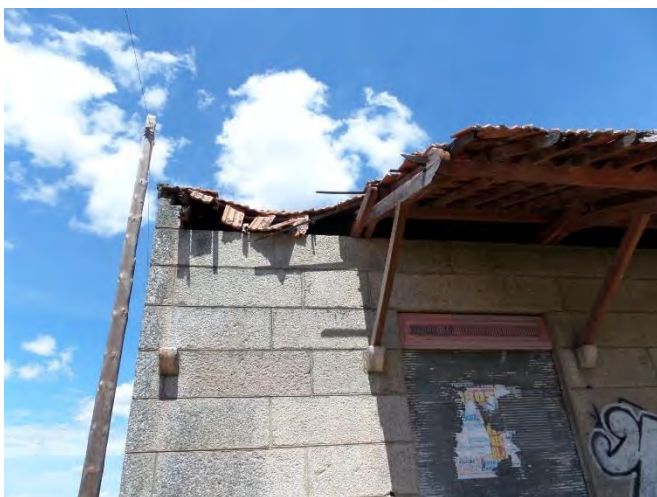

ID 2160

Estação Associada: Urrós

PK: 88,277

Utilização: Passageiros





ID 2175

Estação Associada: Duas Igrejas-Miranda

PK: 105,291

Utilização: Passageiros

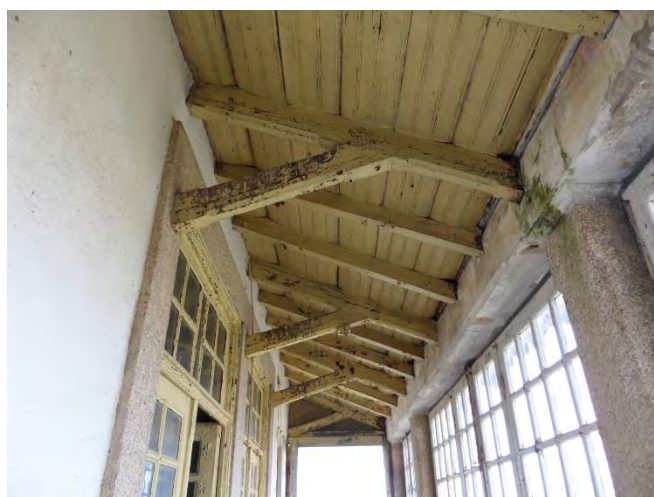
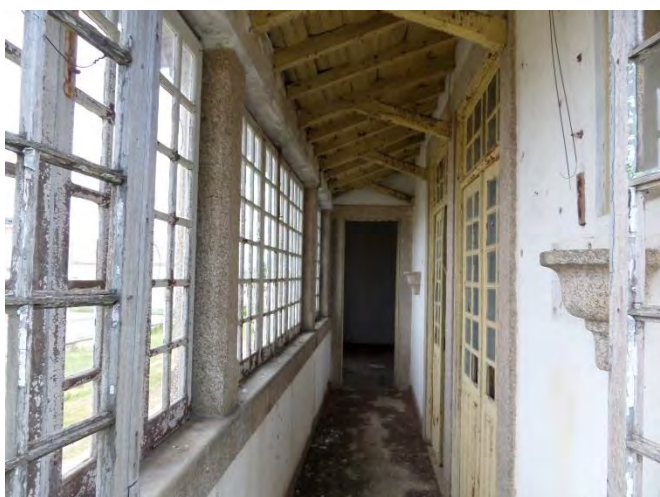



ID 2177

Estação Associada: Duas Igrejas-Miranda

PK: 105,343

Utilização: Cais Coberto



ID 2181

Estação Associada: Duas Igrejas-Miranda

PK: 105,421

Utilização: Habitações



ID 2183

Estação Associada: Duas Igrejas-Miranda

PK: 105,435

Utilização: Dormitórios



NEW WAYS

Linha do Tâmega

CO-FINANCIAMENTO:



ORGANIZAÇÃO:



PARCEIROS:



ID's 1667 e 1668

Estação Associada: Amarante

PK: 12,718 e 12,744

Utilização: Cais Coberto



ID 1669

Estação Associada: Amarante

PK: 12,773

Utilização: Passageiros



ID 1671

Estação Associada: Amarante

PK: 12,795

Utilização: Instalações Sanitárias



ID 1683

Estação Associada: Chapa

PK: 21,202

Utilização: Passageiros



ID 1684

Estação Associada: Chapa

PK: 21,244

Utilização: Cais Coberto



ID 1687

Estação Associada: Codeçoso

PK: 25,835

Utilização: Passageiros



ID 1688

Estação Associada: Codeçoso

PK: 25,857

Utilização: Cais Coberto



ID 1691

Estação Associada: Lourido

PK: 29,252

Utilização: Passageiros



ID 1692

Estação Associada: Lourido

PK: 29,288

Utilização: Cais Coberto



ID 1705

Estação Associada: Mondim de Basto

PK: 40,086

Utilização: Habitações de Pessoal

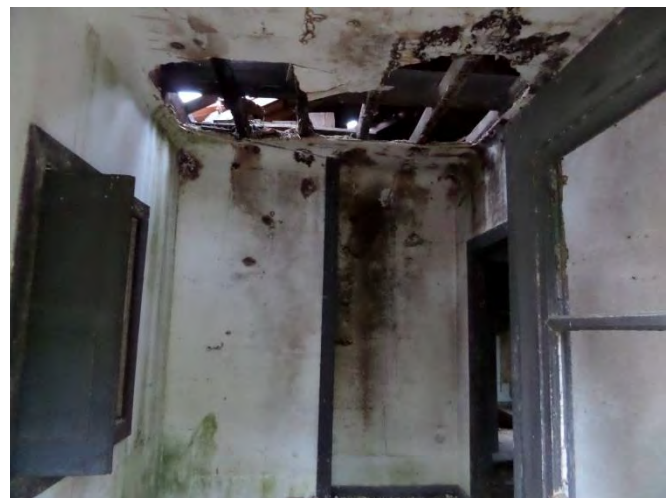

ID 1706

Estação Associada: Mondim de Basto

PK: 40,158

Utilização: Passageiros



ID 1707

Estação Associada: Mondim de Basto

PK: 40,200

Utilização: Cais Coberto



ID 1709

Estação Associada: Canêdo

PK: 45,319

Utilização: Habitações de Pessoal



ID 1711

Estação Associada: Canêdo

PK: 45,343

Utilização: Passageiros





NEW WAYS

Linha do Tua

CO-FINANCIAMENTO:



ORGANIZAÇÃO:



PARCEIROS:



ID 1968

Estação Associada: Romeu

PK: 67,070

Utilização: Cais Coberto



ID 1969

Estação Associada: Romeu

PK: 67,100

Utilização: Passageiros



ID 1973

Estação Associada: Cortiços

PK: 74,100

Utilização: Passageiros



ID 1974

Estação Associada: Cortiços

PK: 74,135

Utilização: Cais Coberto



ID 1977

Estação Associada: Grijó

PK: 78,770

Utilização: Cais Coberto



ID 1978

Estação Associada: Grijó

PK: 78,807

Utilização: Passageiros



ID 2009

Estação Associada: Sendas

PK: 96,799

Utilização: Cais Coberto



ID 2010

Estação Associada: Sendas

PK: 96,836

Utilização: Passageiros



NEW WAYS

Ramal da Figueira da Foz

CO-FINANCIAMENTO:



ORGANIZAÇÃO:



PARCEIROS:



ID 5717

Estação Associada: Costeira

PK: 011,595

Utilização: Passageiros



ID 5724

Estação Associada: Santana-Ferreira

PK: 015,813

Utilização: Instalações Sanitárias Públicas



ID 5725

Estação Associada: Santana-Ferreira

PK: 015,835

Utilização: Passageiros

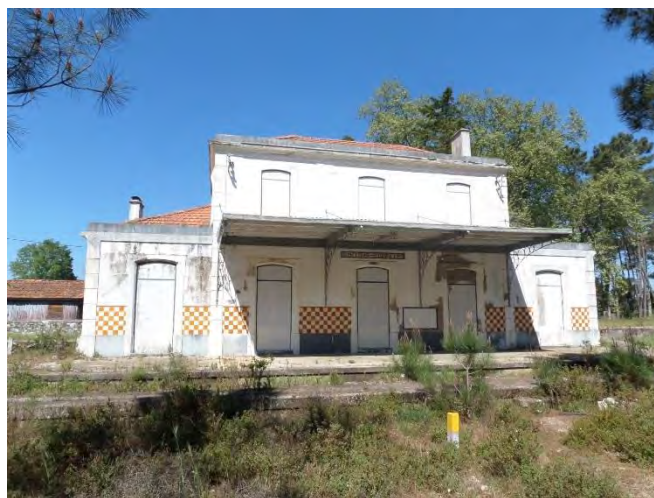

ID 5726

Estação Associada: Santana-Ferreira

PK: 015,883

Utilização: Cais Coberto



ID 5763

Estação Associada: Cantanhede

PK: 035,429

Utilização: Passageiros



ID 5764

Estação Associada: Cantanhede

PK: 035,475

Utilização: Cais Coberto



ID 5766

Estação Associada: Murtede

PK: 041,304

Utilização: Cais Coberto



ID 5767

Estação Associada: Murte de

PK: 041,367

Utilização: Passageiros



NEW WAYS

Ramal da Lousã

CO-FINANCIAMENTO:



ORGANIZAÇÃO:



PARCEIROS:



ID 4078

Estação Associada: Ceira

PK: 7,957

Utilização: Passageiros



ID 4090

Estação Associada: Miranda do Corvo

PK: 19,169

Utilização: Cais Coberto



ID 4091

Estação Associada: Miranda do Corvo

PK: 19,203

Utilização: Passageiros



ID 4113

Estação Associada: Lousã

PK: 28,800

Utilização: Passageiros

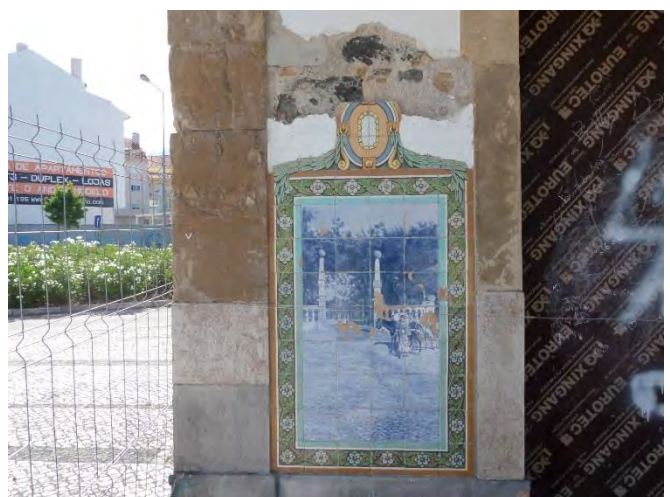

ID 4121

Estação Associada: Serpins

PK: 35,007

Utilização: Passageiros



NEW WAYS

Ramal de Cáceres

CO-FINANCIAMENTO:



ORGANIZAÇÃO:



PARCEIROS:



ID 4436

Estação Associada: Vale do Peso

PK: 203,294

Utilização: Cais Coberto



ID 8436

Estação Associada: Vale do Peso

PK: 203,364

Utilização: Habitações



ID 4438

Estação Associada: Vale do Peso

PK: 203,369

Utilização: Edifício de Passageiros



ID 4440

Estação Associada: Vale do Peso

PK: 203,400

Utilização: Instalações Sanitárias Públicas



ID 8437

Estação Associada: Vale do Peso

PK: 203,419

Utilização: Habitações



ID 4443

Estação Associada: Vale do Peso

PK: 203,502

Utilização: Habitações



ID 4445

Estação Associada: Vale do Peso

PK: 203,525

Utilização: Depósito de Água



NEW WAYS

Ramal de Monção

CO-FINANCIAMENTO:



ORGANIZAÇÃO:



PARCEIROS:



ID 479

Estação Associada: Ganfei

PK: 132,377

Utilização: Cais Coberto



ID 480

Estação Associada: Ganfei

PK: 132,429

Utilização: Passageiros



ID 483

Estação Associada: Verdoejo

PK: 135,237

Utilização: Passageiros



ID 486

Estação Associada: Friestas

PK: 137,071

Utilização: Passageiros



NEW WAYS

Ramal de Mora

CO-FINANCIAMENTO:



ORGANIZAÇÃO:



PARCEIROS:



ID 8261

Estação Associada: Évora

PK: 117,502

Utilização: Habitações



ID 8265

Estação Associada: Leões

PK: 118,679

Utilização: Habitações



ID 8285

Estação Associada: Senhora da Graça

PK: 130,302

Utilização: Cais Coberto



ID 8287

Estação Associada: Senhora da Graça

PK: 130,330

Utilização: Passageiros



ID 8288

Estação Associada: Senhora da Graça

PK: 130,344

Utilização: Instalações Sanitárias Públicas



ID 8293

Estação Associada: Arraiolos

PK: 141,055

Utilização: Depósito de Água



ID 8294

Estação Associada: Arraiolos

PK: 141,176

Utilização: Cais Coberto



ID 8295

Estação Associada: Arraiolos

PK: 141,185

Utilização: Habitações



ID 8297

Estação Associada: Arraiolos

PK: 141,188

Utilização: Instalações Sanitárias Públicas



ID 8298

Estação Associada: Arraiolos

PK: 141,207

Utilização: Passageiros

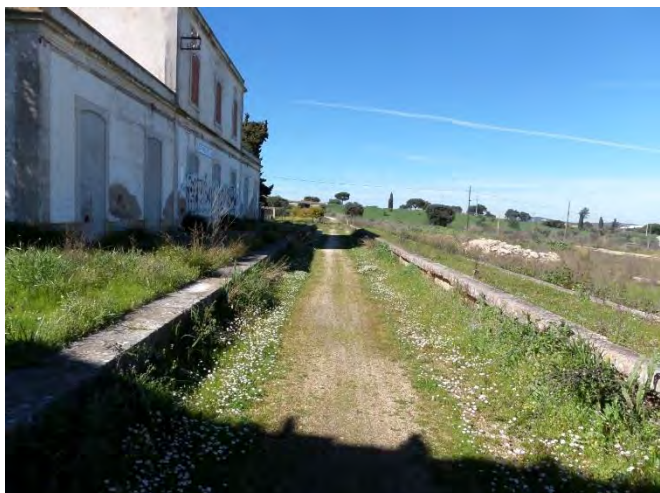

ID 8308

Estação Associada: Vale de Paio

PK: 148,183

Utilização: Habitações



ID 8310

Estação Associada: Vale de Paio

PK: 148,230

Utilização: Cais Coberto



ID 8311

Estação Associada: Vale de Paio

PK: 148,267

Utilização: Passageiros

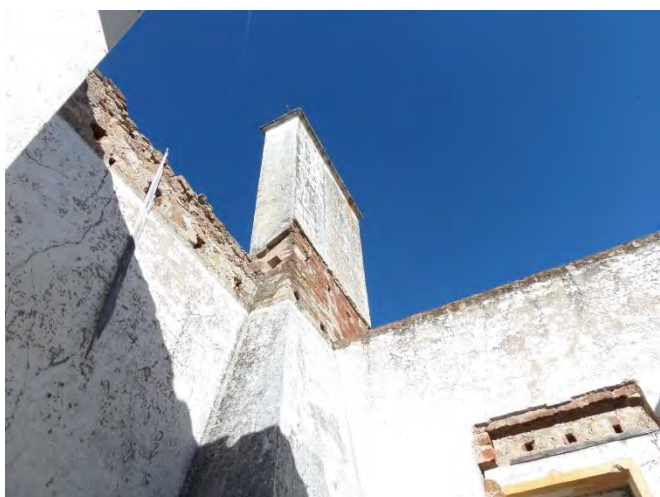

ID 8312

Estação Associada: Vale de Paio

PK: 148,280

Utilização: Instalações Sanitárias Públicas



ID 8319

Estação Associada: Pavia

PK: 159,814

Utilização: Cais Coberto



ID 8320

Estação Associada: Pavia

PK: 159,828

Utilização: Garagem



ID 8322

Estação Associada: Pavia

PK: 159,851

Utilização: Passageiros



ID 8323

Estação Associada: Pavia

PK: 159,864

Utilização: Instalações Sanitárias Públicas



ID 8324

Estação Associada: Pavia

PK: 159,877

Utilização: Habitações



ID 8329

Estação Associada: Cabeção

PK: 167,543

Utilização: Cais Coberto



ID 8331

Estação Associada: Cabeção

PK: 167,580

Utilização: Passageiros



ID 8333

Estação Associada: Cabeção

PK: 167,604

Utilização: Habitações



NEW WAYS

Ramal de Moura

CO-FINANCIAMENTO:



ORGANIZAÇÃO:



PARCEIROS:



ID 7612

Estação Associada: Pias

PK: 196,056

Utilização: Habitações



ID 7611

Estação Associada: Pias

PK: 196,033

Utilização: Habitações



ID 7609

Estação Associada: Pias

PK: 196,016

Utilização: Habitações



ID 7608

Estação Associada: Pias

PK: 196,011

Utilização: Instalações Sanitárias Públicas



ID 7606

Estação Associada: Pias

PK: 195,988

Utilização: Passageiros



ID 7605

Estação Associada: Pias

PK: 195,920

Utilização: Cais Coberto



ID 7591

Estação Associada: Ponte do Guadiana

PK: 178,569

Utilização: Habitações



ID 7590

Estação Associada: Ponte do Guadiana

PK: 178,249

Utilização: Habitações



NEW WAYS

Ramal de Reguengos

CO-FINANCIAMENTO:



ORGANIZAÇÃO:



PARCEIROS:



ID 8230

Estação Associada: Machede

PK: 129,413

Utilização: Habitações



ID 8231

Estação Associada: Machede

PK: 129,428

Utilização: Habitações



ID 8232

Estação Associada: Machede

PK: 129,444

Utilização: Habitações



ID 8233

Estação Associada: Machede

PK: 129,537

Utilização: Cais Coberto



ID 8234

Estação Associada: Machede

PK: 129,540

Utilização: Garagem e Oficina



ID 8235

Estação Associada: Machede

PK: 129,586

Utilização: Passageiros





ID 8237

Estação Associada: Machede

PK: 129,611

Utilização: Habitações



ID 8238

Estação Associada: Machede

PK: 129,684

Utilização: Depósito de Água



ID 8244

Estação Associada: Montoito

PK: 146,279

Utilização: Cais Coberto



ID 8245

Estação Associada: Montoito

PK: 146,329

Utilização: Passageiros





ID 8248

Estação Associada: Montoito

PK: 146,360

Utilização: Habitações



NEW WAYS

Ramal de Vila Viçosa

CO-FINANCIAMENTO:



ORGANIZAÇÃO:



PARCEIROS:



ID 8194

Estação Associada: Arcos

PK: 180,787

Utilização: Cais Coberto



ID 8198

Estação Associada: Arcos

PK: 180,823

Utilização: Passageiros





ID 8550

Estação Associada: Arcos

PK: 180,840

Utilização: Instalações Sanitárias Públicas



NEW WAYS

Ramal de Viseu

CO-FINANCIAMENTO:



ORGANIZAÇÃO:



PARCEIROS:



ID 6355

Estação Associada: Termas São Pedro do Sul

PK: 110,003 ex Linha do Vouga

Utilização: Passageiros

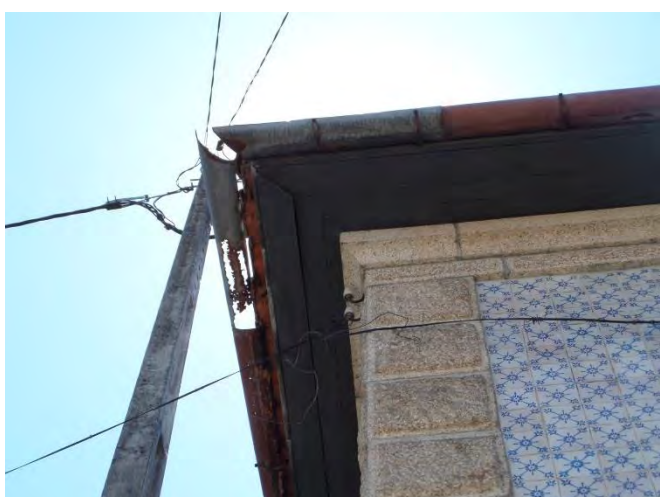

NEW WAYS

Ramal do Montijo

CO-FINANCIAMENTO:



ORGANIZAÇÃO:



PARCEIROS:



ID 7542

Estação Associada: Montijo

PK: 26,089

Utilização: Cais Coberto

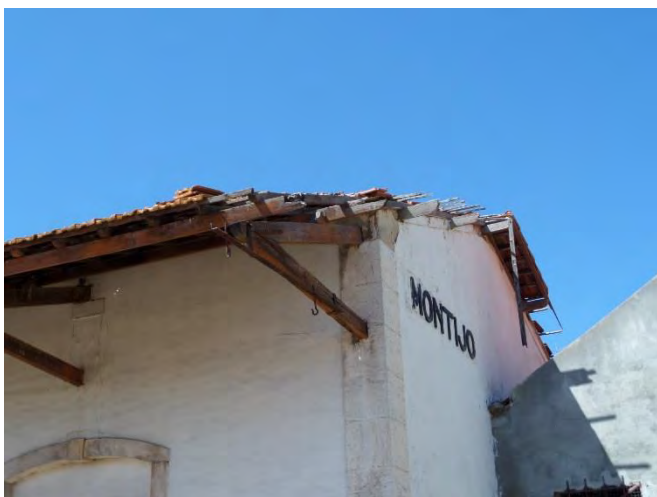

ID 7543

Estação Associada: Montijo

PK: 26,171

Utilização: Passageiros



ID 7545

Estação Associada: Montijo

PK: 26,195

Utilização: Instalações Sanitárias



CO-FINANCIAMENTO:



ORGANIZAÇÃO:



PARCEIROS:

